

نموذج قرار مساحي

بيانات الصك

رقم الوثيقة	٨٦٠٦٠٤٠٠٩٩٣٩
تاريخ الوثيقة	
مصدرة	وزارة العدل
هوية المالك	
أسم المالك	
نسبة الملكية	

تفاصيل العقار

رقم القطعة	١٤٤٠
رقم المخطط	٨٣٤
المساحة	٢م٢٥٥
نوع العقار	قطعة الارض
الحى	الدار البيضاء
المدينة	الرياض

شركة فجن للأعمال للإستشارات الهندسية



تاريخ أعداد الكروكي	0539934077
المهندس المساح	هيثم محمد
مدير المكتب	محمد سلامة آل سعيدان
0554400693	info@vision.en.com

حد الصك
حد الطبيعة

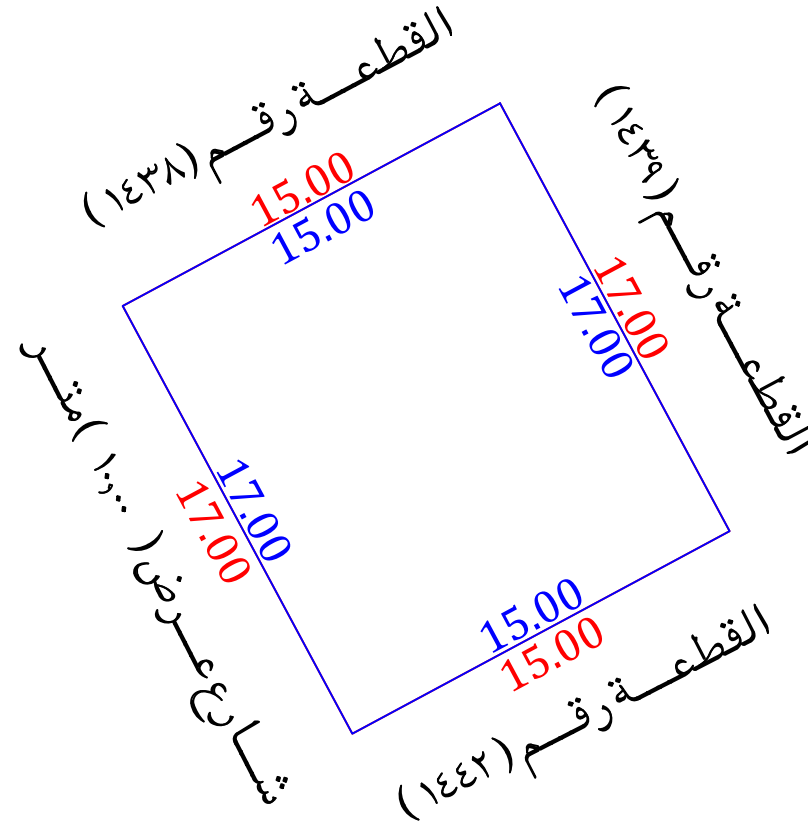
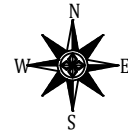

للوصول للموقع



أقرار

جرى الوقوف على الطبيعة من قبل مساح مكتب فجن للإستشارات الهندسية وأتضح الأتي :

- نعم لا - هل الصك مطابق للرفع المساحي
- نعم لا - هل تم ذكر جميع الاختلافات في الرفع المساحي
- نعم لا - هل تم تطبيق جميع التعليمات الصادرة من المركز في الرفع المساحي
- نعم لا - هل تم التوقيع وأرفاق أقرار صحة الموقع
- نعم لا - هل يوجد تدخل في الأصل
- نعم لا - هل يوجد على الأصل مبنى مشترك
- نعم لا - هل ذكر المرجع المعتمد على الاستدلال على استخدام العقار
- نعم لا - هل تم الاستعلام من وزارة الزراعة حيال الأرض الزراعية
- نعم لا - الملا حظات والاختلافات والتدخلات
- نوع الصك: سكني تجاري سكني تجاري صناعي زراعي
- الأرض على الطبيعة: مبنى قائم أرض فضاء أرض مسورة أرض زراعية
- طبيعة الأرض: منبسطة جبلية أخرى
- المخطط على الطبيعة: منفذ غير منفذ عشوائي
- يتحمل المكتب الهندسي المسؤولية على ما ورد في مخطط الرفع المساحي من حدود وأطوال وأحداثيات
- هذا التقرير المساحي لا يعتمده كأثبات لسلامة إجراءات التملك أو تثبيت حدود الصك وموقعة
- تم الربط بأقرب نقطة ثابتة

مستكشف بلدى

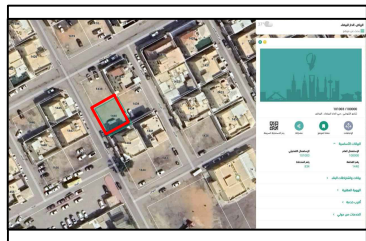

مستكشف الامانة

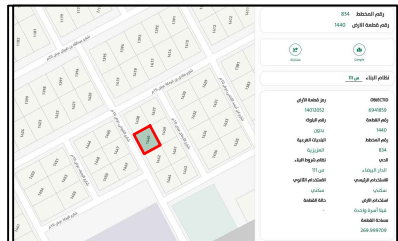

المصور الجوى



صور من الطبيعة



أحداثيات الموقع حسب نظام الاحداثيات العالمى

الرقم	الشرقيات	الشماليات	الشرقيات	الشماليات
1	678554.90	2717119.04	5	
2	678562.94	2717104.06	6	
3	678549.72	2717096.96	7	
4	678541.68	2717111.94	8	

بموجب الطبيعة

الاتجاه	القطعة رقم	الطول (متر)
الشمال	القطعة رقم (١٤٣٨)	١٥,٠٠
الشرق	القطعة رقم (١٤٣٩)	١٧,٠٠
الغرب	شارع عرض (١٠٠٠) متر	١٧,٠٠
الجنوب	القطعة رقم (١٤٤٢)	١٥,٠٠
المساحة		٢م (٢٥٥,٠٠)

بموجب الصك

الاتجاه	القطعة رقم	الطول (متر)
الشمال	القطعة رقم (١٤٣٨)	١٥,٠٠
الشرق	القطعة رقم (١٤٣٩)	١٧,٠٠
الغرب	شارع عرض (١٠٠٠) متر	١٧,٠٠
الجنوب	القطعة رقم (١٤٤٢)	١٥,٠٠
المساحة		٢م (٢٥٥,٠٠)



860604009939

التاريخ
الرقم 860604009939المملكة العربية السعودية
وزارة العدل
[٢٧٧]

الحمد لله وحده والصلاة والسلام على من لا نبي بعده، وبعد: فإن قطعة الارض رقم 1440 من المخطط رقم 834 الواقع في حي الدار البيضاء بمدينة الرياض . وذلك بموجب الصك الصادر

بنصيب

وعليه جرى التصديق تحريراً في
لاعتماده ، وصلى الله على نبينا محمد وآله
وصحبه وسلم.